

KerioConnect

Kerio Connect: integrazione con MailStore

19 ottobre 2016

Sandro Orefice

NAONIS.COM

Cos'è MailStore

MailStore Server è un sistema di archiviazione, consultazione e ricerca della posta elettronica nato per Microsoft Exchange, ma compatibile anche con Kerio Connect.

Server	
Nome server	WIN-29G7A222S-40
Sistema operativo server	Microsoft Windows Server 2008 R2 Enterprise (64-bit)
Processore server/Memoria	Intel(R) Core(TM) i7-4770HQ CPU @ 2.20GHz / 2,00 GB
Disk (C:\)	10,11 GB liberi su 24,90 GB
Versione servizio	9.6.0.11479 (64-bit; data build 22/02/2016)

Archivio	
Dimensioni totali	2 messaggi
Numero di archivi	1
Archivio corrente	2016-04

Conformità	
Anteprima posta elettronica da admin	Attivata
Criteri di conservazione	disattivata
Conservazione a fini giudiziari	disattivata
Revisione	Attivato (1 tipi di evento su 28)

Attività corrente	
Utenti attualmente connessi	1

Licenza	
Concesso in licenza a	NAONIS.COM sas (Licenza di valutazione)
Data di scadenza della licenza	Scade 29/05/2016 (28 giorni rimasti)
Utenti	497 utenti non utilizzati su 500

Integrazione con MailStore: video-guida

Nel nostro canale [youtube.com/naoniscom](https://www.youtube.com/naoniscom) è pubblicata una video-guida della durata di 15 minuti che spiega l'integrazione tra Kerio Connect e MailStore Server.

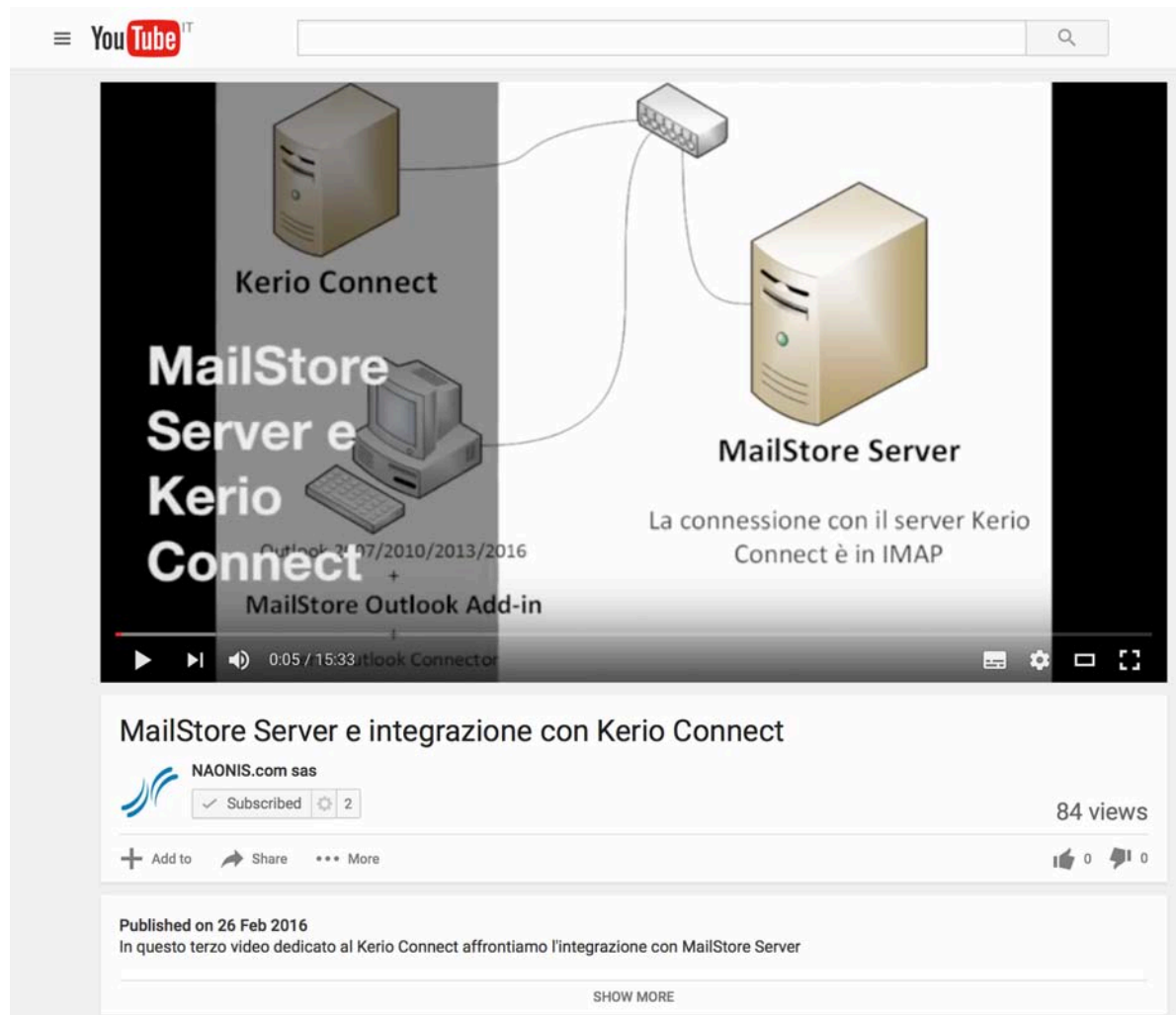

- Kerio Connect**: A server tower icon on the left.
- MailStore Server e Kerio Connect**: A computer monitor and keyboard icon in the center.
- MailStore Server**: A server tower icon on the right.
- Outlook 2007/2010/2013/2016 + MailStore Outlook Add-in**: A small icon of a computer monitor and keyboard.
- La connessione con il server Kerio Connect è in IMAP**: Text below the MailStore Server icon.

The video player interface includes the YouTube logo, a search bar, and a progress bar showing 0:05 / 15:33. Below the video, the title is "MailStore Server e integrazione con Kerio Connect" by "NAONIS.com sas". The channel has 84 views and is subscribed to. The video was published on 26 Feb 2016. The description states: "In questo terzo video dedicato al Kerio Connect affrontiamo l'integrazione con MailStore Server". A "SHOW MORE" link is visible at the bottom.

Kerio Connect e MailStore: connessioni

MailStore Server archivia direttamente da Kerio Connect collegandosi in **IMAP**.

L'utente può accedere all'archivio di messaggi anche da Outlook grazie a un add-in gratuito.

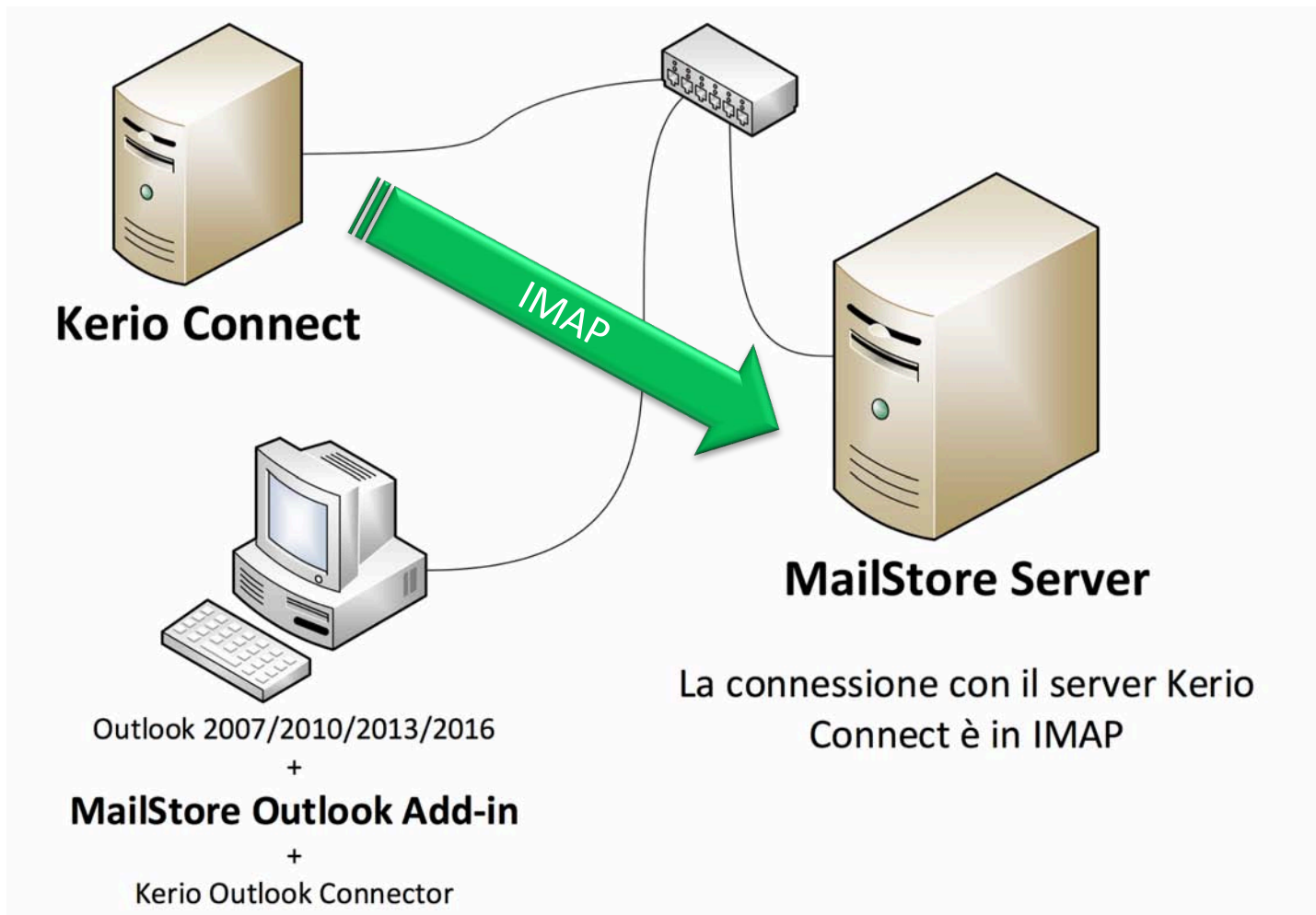

MailStore: come l'utente accede al proprio archivio

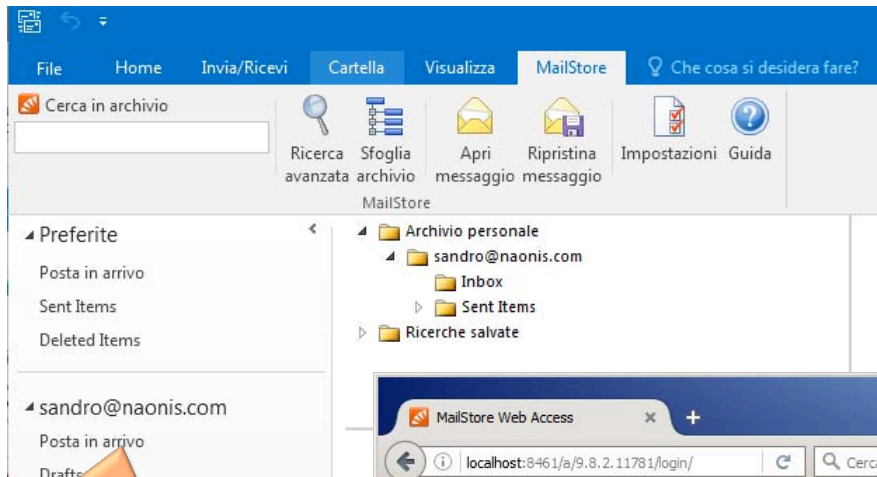

MailStore
Outlook add-in

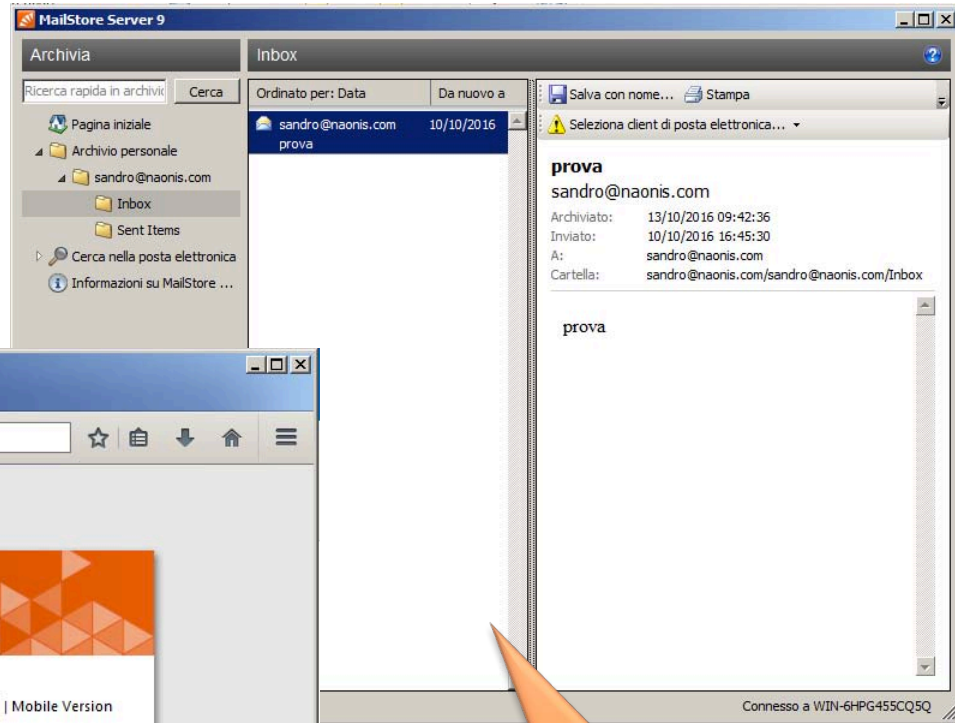

MailStore
Client

MailStore
WebAccess

Kerio Connect: integrazione con MailStore

1. Abilitare in Kerio Connect l'**autenticazione master**. Questo particolare accesso non è necessario per la sincronizzazione degli utenti, ma per poter archiviare i messaggi senza conoscere le password dei singoli utenti

Kerio Connect: integrazione con MailStore

2. Da MailStore Client, Strumenti di amministrazione, Utenti e privilegi, Servizi directory.

E' possibile sincronizzare solo un gruppo di utenti (creando, ad esempio, un gruppo "mailstore")

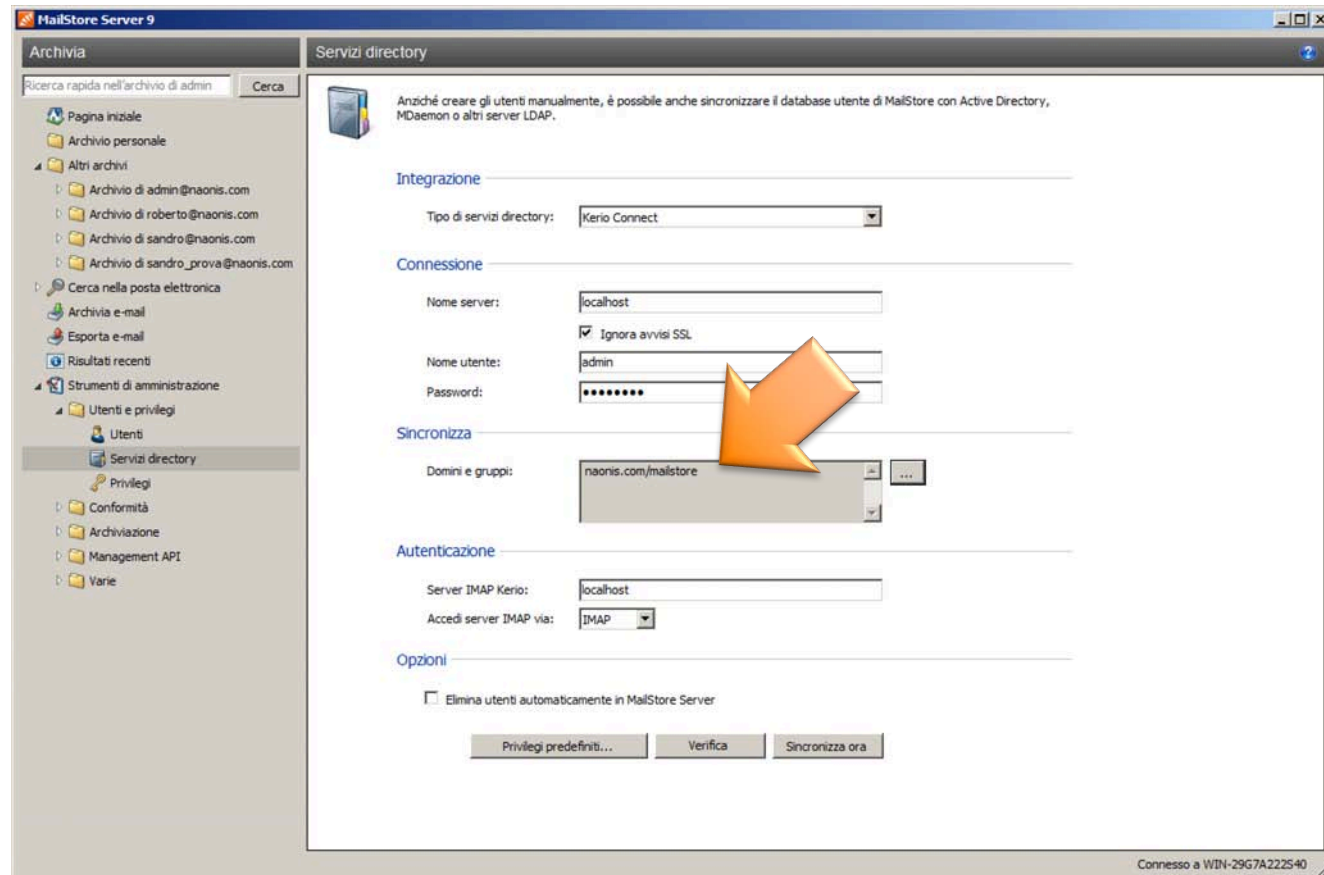

Kerio Connect: integrazione con MailStore

Ecco l'esito della sincronizzazione degli utenti.

Risultati della sincronizzazione di servizi directory

Sincronizzazione di servizi directory completata correttamente.

- Mostra utenti non modificati (0)
- Mostra utenti modificati (0)
- Mostra utenti aggiunti (3)
- Mostra utenti eliminati (0)

Nome utente	Nome compl...	Nome disti...	Indirizzi SMTP
info@naonis.com			info@naonis.com, info@naonis.it
roberto@naonis.c...			roberto@naonis.com, roberto@naonis.it
sandro@naonis.com			sandro@naonis.com, sandro@naonis.it

Modifica gruppo

Generale | Indirizzi email | **Utenti** | Diritti

Nome	Nome completo	Descrizione
info		
roberto		
sandro		

Buttons: Aggiungi..., Rimuovi, Esporta, OK, Annulla, Chiudi

Kerio Connect: integrazione con MailStore

3. Creiamo un profilo di archiviazione per Kerio Connect.

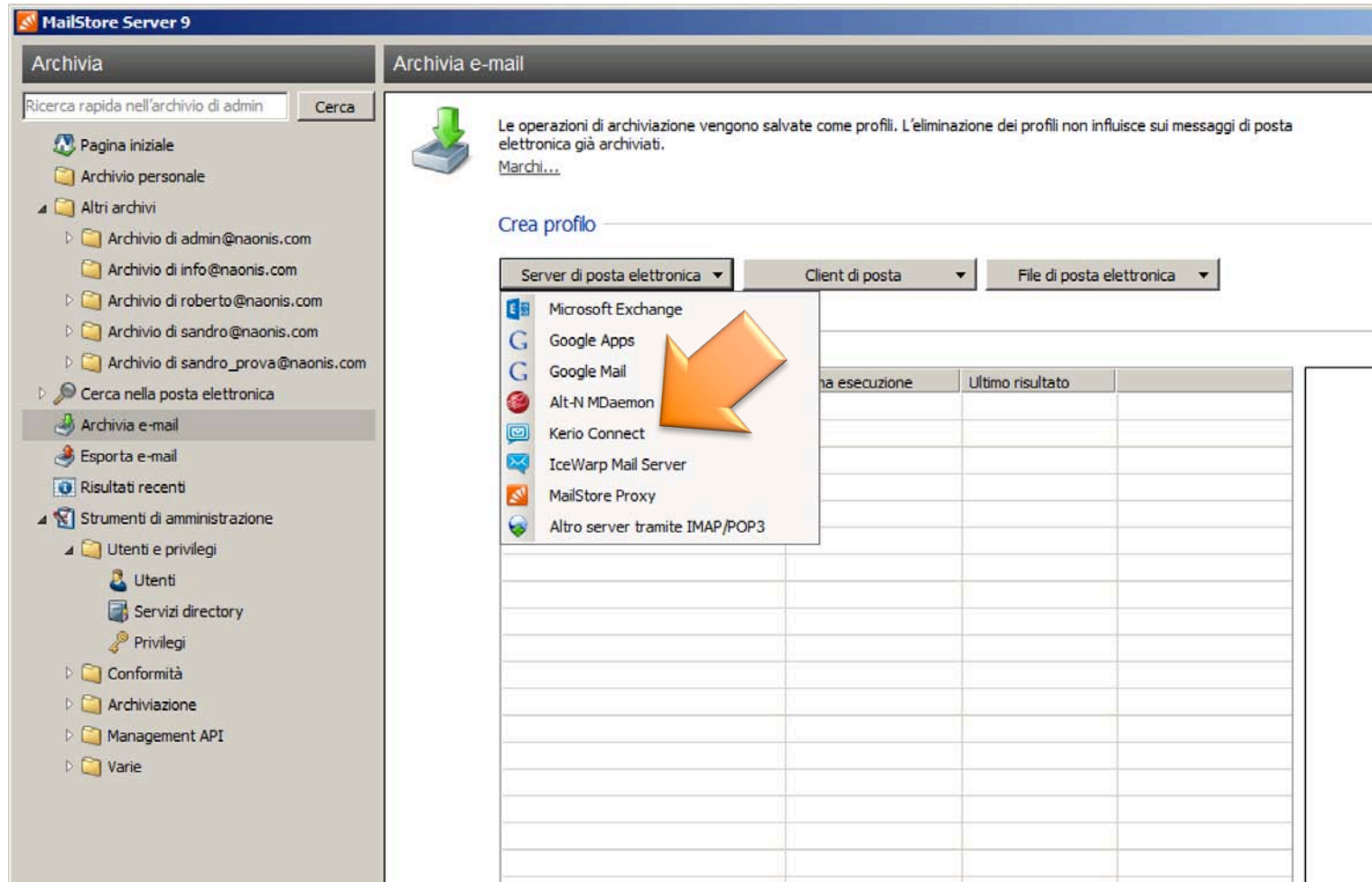

Data esecuzione	Ultimo risultato

Kerio Connect: integrazione con MailStore

- Archivia Kerio Connect:** Shows three options for archiving: "Cassetta postale singola", "Più cassette postali" (selected), and "Cassetta postale collettiva".
- MailStore Server - Archivia Più cassette postali Kerio:** Shows advanced settings including:
 - Cartelle:** "Tutte le cartelle di posta elettronica"
 - Filtro:** "Archivia anche messaggi non letti" (checked), "Archivia solo messaggi antecedenti a" (unchecked), "Data: 31/05/2016 00:00", "Intervallo: 1 mesi"
 - Elimina:** "In Più cassette postali Kerio i messaggi non vengono mai eliminati." (checked)
 - Connessione:** "Timeout: 300 secondi"
 - Elaborazione batch:** "Numero massimo di processi di archiviazione simultanei: 5 (max 25)"
- Escludi cartelle e sottocartelle:** A list box containing "Deleted Items".

Orange arrows point from the "Più cassette postali" option to the "MailStore Server" window, and from the "Escludi cartelle e sottocartelle" list to a callout box.

Callout box: Cartelle da escludere

Partial text from another window: "la, MailStore elaborerà tutte le cartelle."

Kerio Connect: integrazione con MailStore

Se sono presenti delle **cartelle condivise**, queste sono normalmente visualizzate in IMAP con la tilde e sono indicizzate da MailStore.

Se non si desidera che questo accada è possibile usare l'espressione regolare

`||^[#~]`

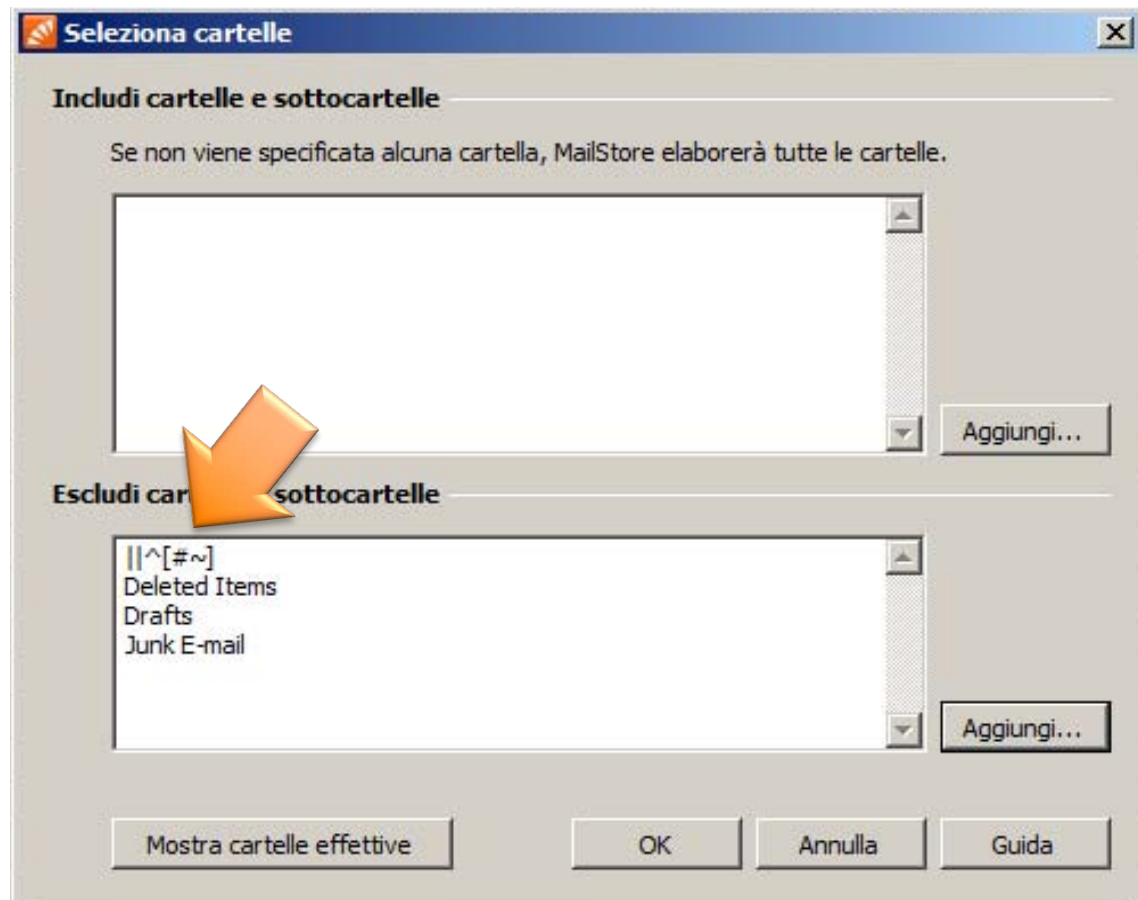

Kerio Connect: integrazione con MailStore

MailStore Server

Archivia Più cassette postali Kerio

Seleziona utenti

Selezionare gli utenti di cui si desidera archiviare le cassette postali. Qui vengono elencati solo gli utenti con indirizzi di posta elettronica configurati.

Tutti gli utenti con indirizzo e-mail configurato
 Tutti gli utenti eccetto il seguente:
 Solo i seguenti utenti:

Nome utente	Indirizzo e-mail
<input type="checkbox"/> info@naonis.com	info@naonis.com
<input type="checkbox"/> roberto@naonis...	roberto@naonis.com
<input type="checkbox"/> sandro@naonis...	sandro@naonis.com

Sincronizza con servizi directory prima di archiviare

Annulla < Indietro Avanti >

MailStore Server

Archivia Più cassette postali Kerio

Ultimo passaggio

MailStore salverà le impostazioni dell'archivio con il nome seguente. È possibile eseguire il processo di archiviazione tutte le volte che lo si desidera; MailStore ignorerà automaticamente i messaggi di posta elettronica già presenti

Salva impostazioni con nome:

Esegui dopo clic su Fine
 Esegui automaticamente in background

Annulla < Indietro Fine Guida

Indicatore di stato

Più cassette postali Kerio

Il processo è stato completato correttamente. [Dettagli...](#)
4 elementi elaborati.

Kerio Connect: riepilogo

- **Master password** in Kerio Connect.
- Creare un **gruppo** in Kerio Connect.
- **Sincronizzare** tutti **gli utenti** o solo un gruppo con MailStore Server.
- Creare un **profilo di archiviazione**.
- **Pianificare** l'esecuzione del profilo.

- MailStore Client.
- Outlook add-in
- MailStore Webaccess.
- MailStore Webaccess anche da remoto.

- Attenzione alle cartelle “Sent Items” e “**Deleted Items**”
- Attenzione alle cartelle pubbliche e condivise.

Grazie!

